

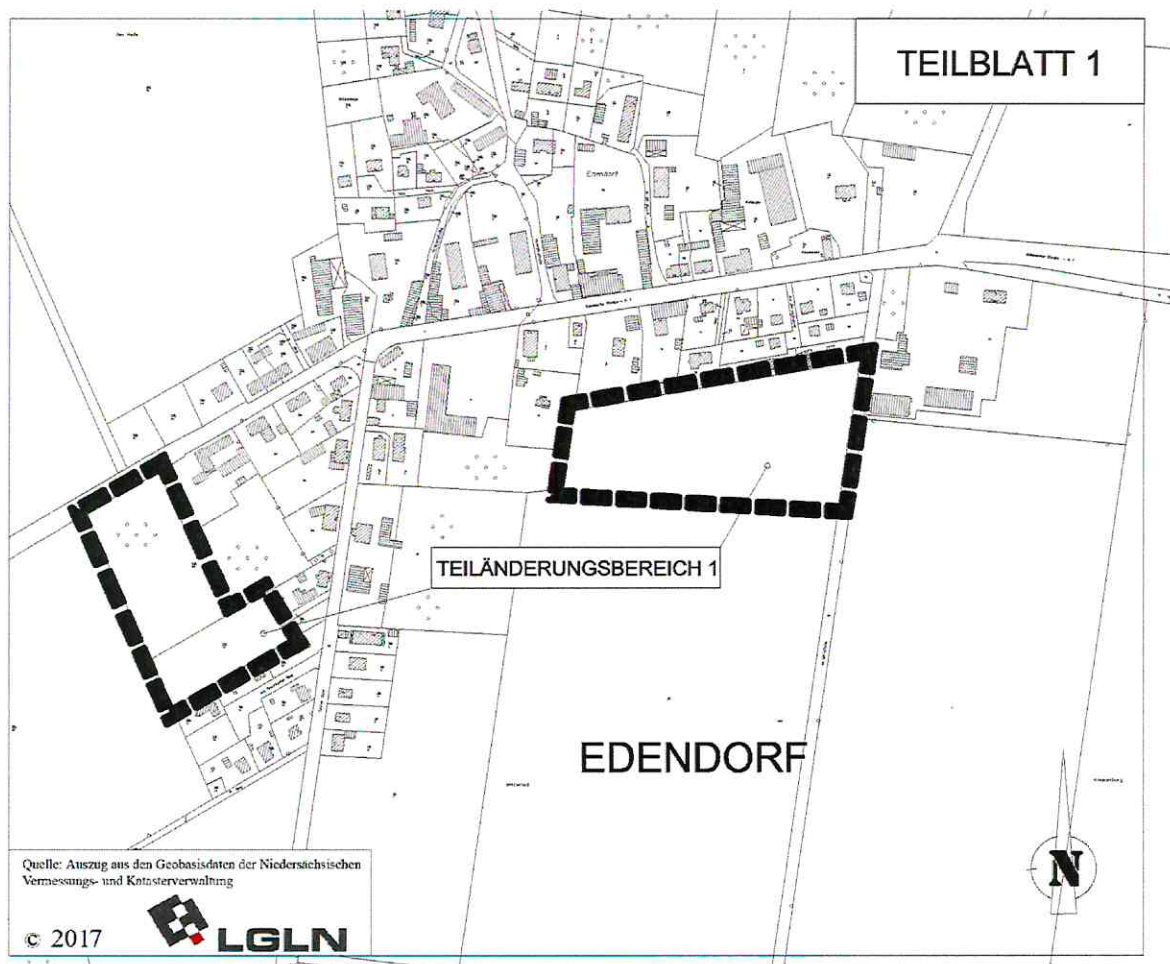

BEKANNTMACHUNG

Bekanntmachung des Aufstellungsbeschlusses gemäß § 2 (1) BauGB der 29. Änderung des Flächennutzungsplanes, OT Edendorf, Rieste und Steddorf Frühzeitige Öffentlichkeitsbeteiligung gemäß § 3 (1) BauGB

Der Verwaltungsausschuss der Gemeinde Bienenbüttel hat in seiner Sitzung am 16.11.2017 beschlossen, die 29. Änderung des Flächennutzungsplans, OT Edendorf, Rieste, Steddorf, aufzustellen. Es sollen Wohnbauflächen (W) dargestellt werden, die mit Grünflächen, Schutzpflanzungen, in die umgebende Landschaft eingefügt werden. Die Lage der Plangebiete ist in den folgenden Kartenausschnitten mit einer schwarzen, unterbrochenen Linie gekennzeichnet.



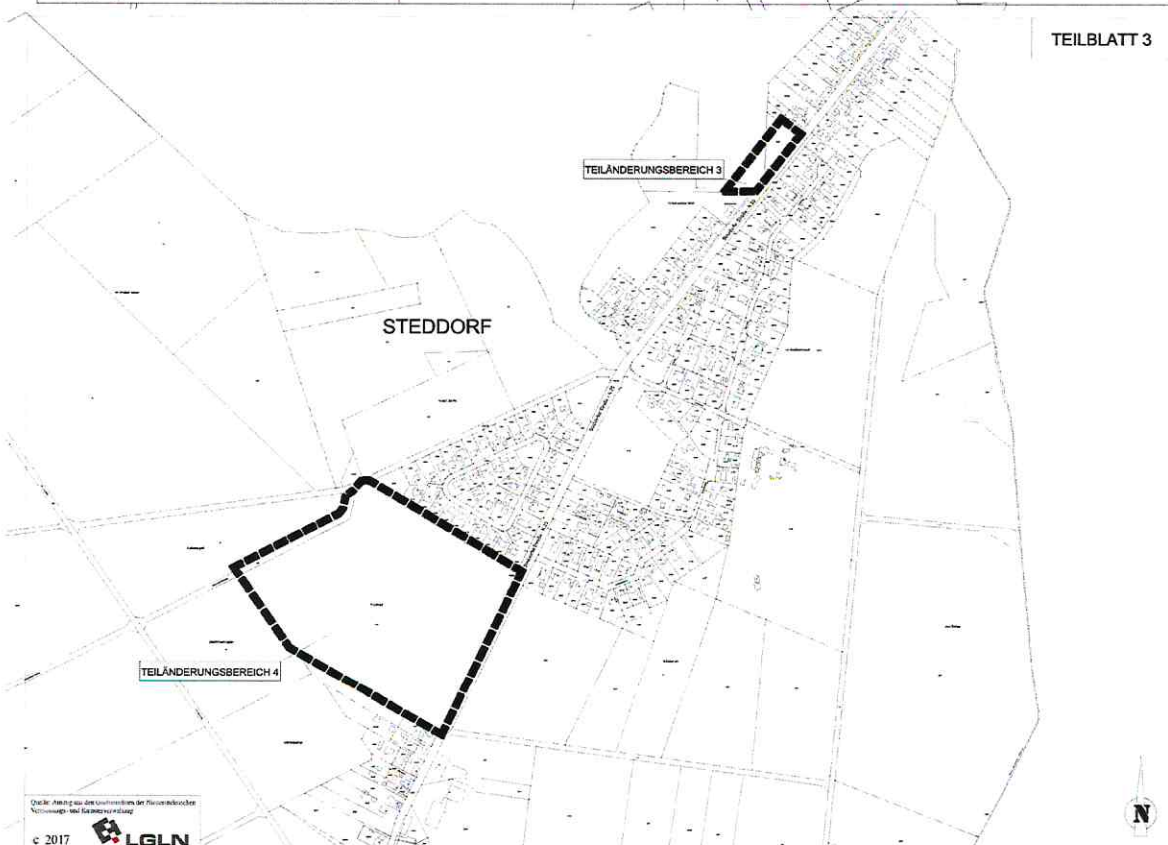
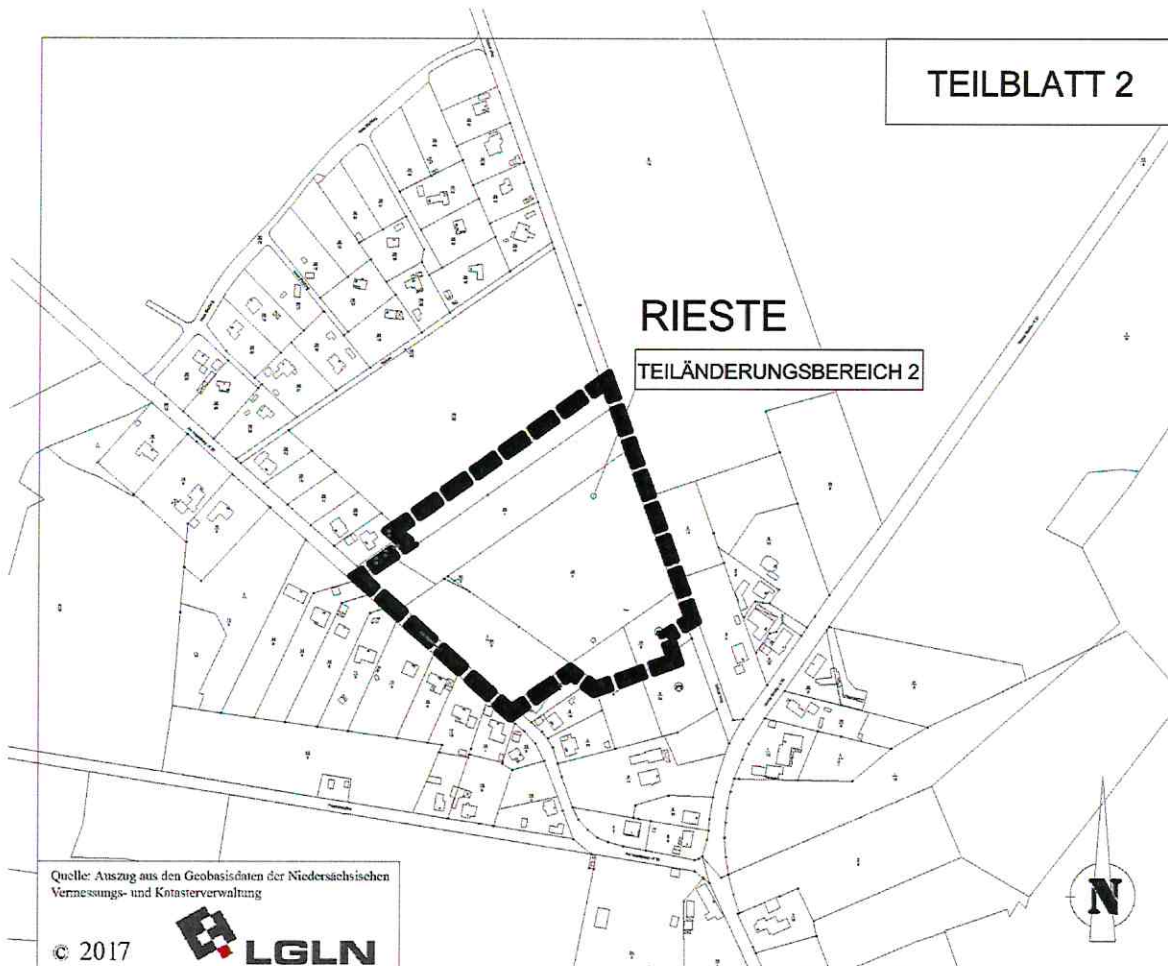



Im Rahmen der Aufstellung der 29. Änderung des Flächennutzungsplans kann die Öffentlichkeit zur frühzeitigen Beteiligung gemäß § 3 (1) BauGB die Planunterlagen in der Zeit vom

19.03. bis einschließlich 06.04.2018

im Rathaus der Gemeinde Bienenbüttel, Marktplatz 1, 29553 Bienenbüttel, während der Öffnungszeiten (Mo., Do., Fr. 08:00 – 12:00 Uhr, Di 07:00 - 12:00 Uhr, Mi. geschlossen, Do. 15:00 – 18:30 Uhr; andere Termine nach Vereinbarung) einsehen und sich zu der Planung schriftlich oder mündlich äußern. Darüber hinaus sind die Unterlagen auf der Internetseite der Gemeinde Bienenbüttel, www.bienenbuettel.de unter der Rubrik "Verwaltung & Politik/Öffentliche Bekanntmachungen/Downloads", bereit gestellt.

Bienenbüttel, 15.03.2018

Gemeinde Bienenbüttel

In Vertretung

(Heitmann)

aufgehängt: 14.03.2018
abgenommen: 09.04.2018

Marktplatz 1, 29553 Bienenbüttel
Tel.: 05823/9800-0
Fax: 05823/9800-98
E-mail: rathaus@bienenbuettel.de

Sparkasse Uelzen
BLZ 258 501 10
Kto. 2 000 354
IBAN: DE08258501100002000354
BIC: NOLADE21UEL

Volksbank Uelzen- Salzwedel eG
BLZ 258 622 92
Kto. 20 5074 900
IBAN: DE09258622920205074900
BIC: GENODEF1EUB