



## AMTLICHE BEKANNTMACHUNG

### **Änderung des Flächennutzungsplanes für Windenergienutzung in Wulfstorf und Hohnstorf**

Der Verwaltungsausschuss der Gemeinde Bienenbüttel hat in seiner Sitzung am 03.05.2018 beschlossen, dass Verfahren für die o. g. Änderung des Flächennutzungsplanes, mit dem Ziel, zukünftig Flächen für die Flächen für die Windenergienutzung auszuweisen, durchzuführen. Im Entwurf des Regionalen Raumordnungsprogramms des Landkreises Uelzen (RRÖP) sind diese Bereiche als Flächen für Windenergienutzung ausgewiesen.

Dieser Beschluss wird hiermit gemäß § 2 Abs. 1 Satz 1 Baugesetzbuch öffentlich bekannt gemacht.

Der Änderungsbereich in Wulfstorf liegt nördlich vom Ortskern Wulfstorf.

In dem nachfolgenden Kartenauszug ist der Geltungsbereich durch eine schwarze unterbrochene Linie gekennzeichnet.



# Bienen**Süffel**

Gemeinsam. Richtig. Gut.

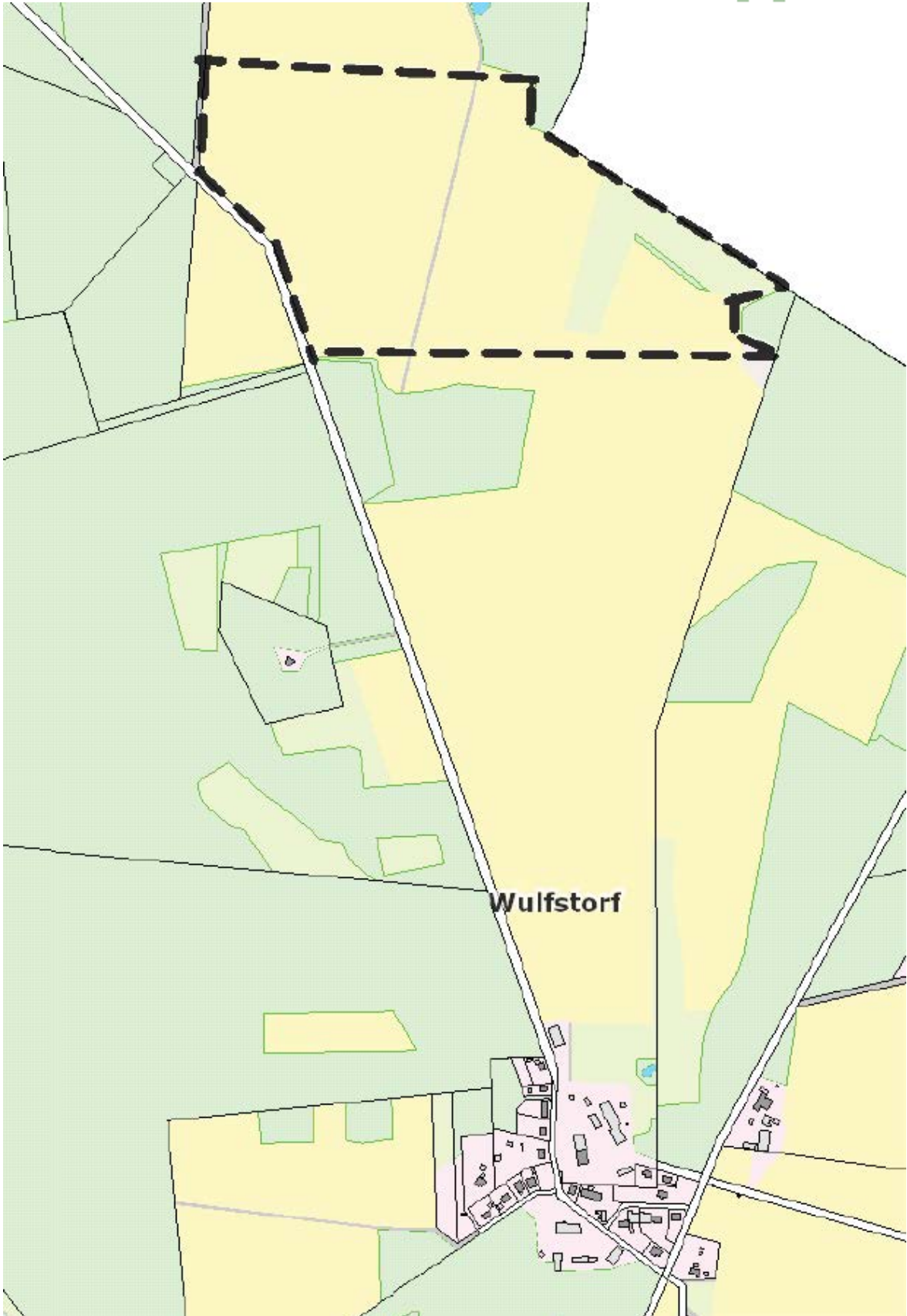



Der Änderungsbereich in Hohnstorf liegt nördlich vom Ortskern Hohnstorf.

In dem nachfolgenden Kartenauszug ist der Geltungsbereich durch eine schwarze unterbrochene Linie gekennzeichnet.

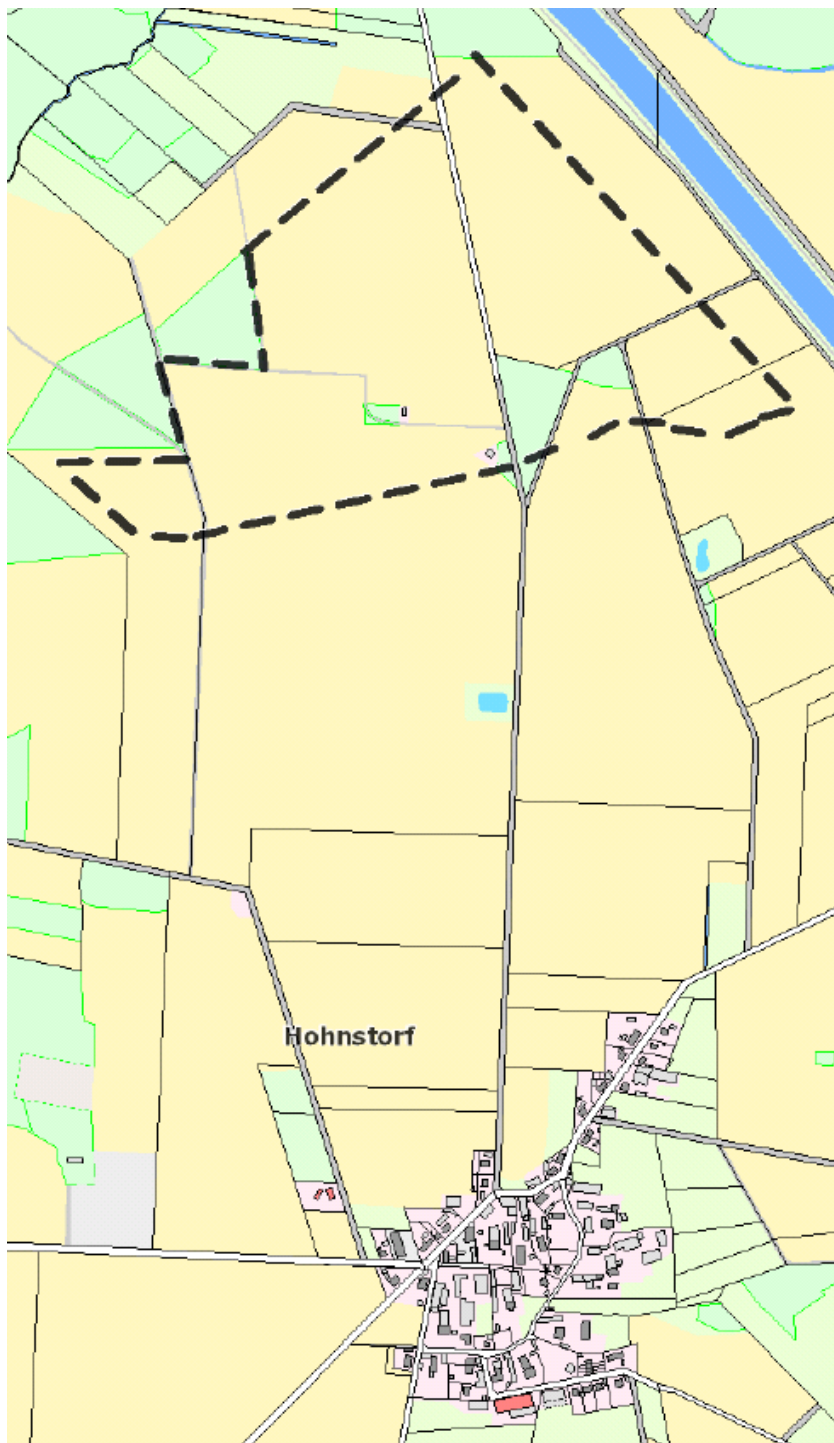



Bienenbüttel, den 09.05.2018  
Gemeinde Bienenbüttel  
Der Bürgermeister

---

(Dr. Franke)

Aushang Rathaus, Hohnstorf , Wulfstorf vom 09.05.2018 bis einschließlich 11.06.2018