Ersteller: ZGeoBw II (2)
Anlage zur Übungsanmeldung

Übungsraum für den Zeitraum 13.01. - 24.01.2025
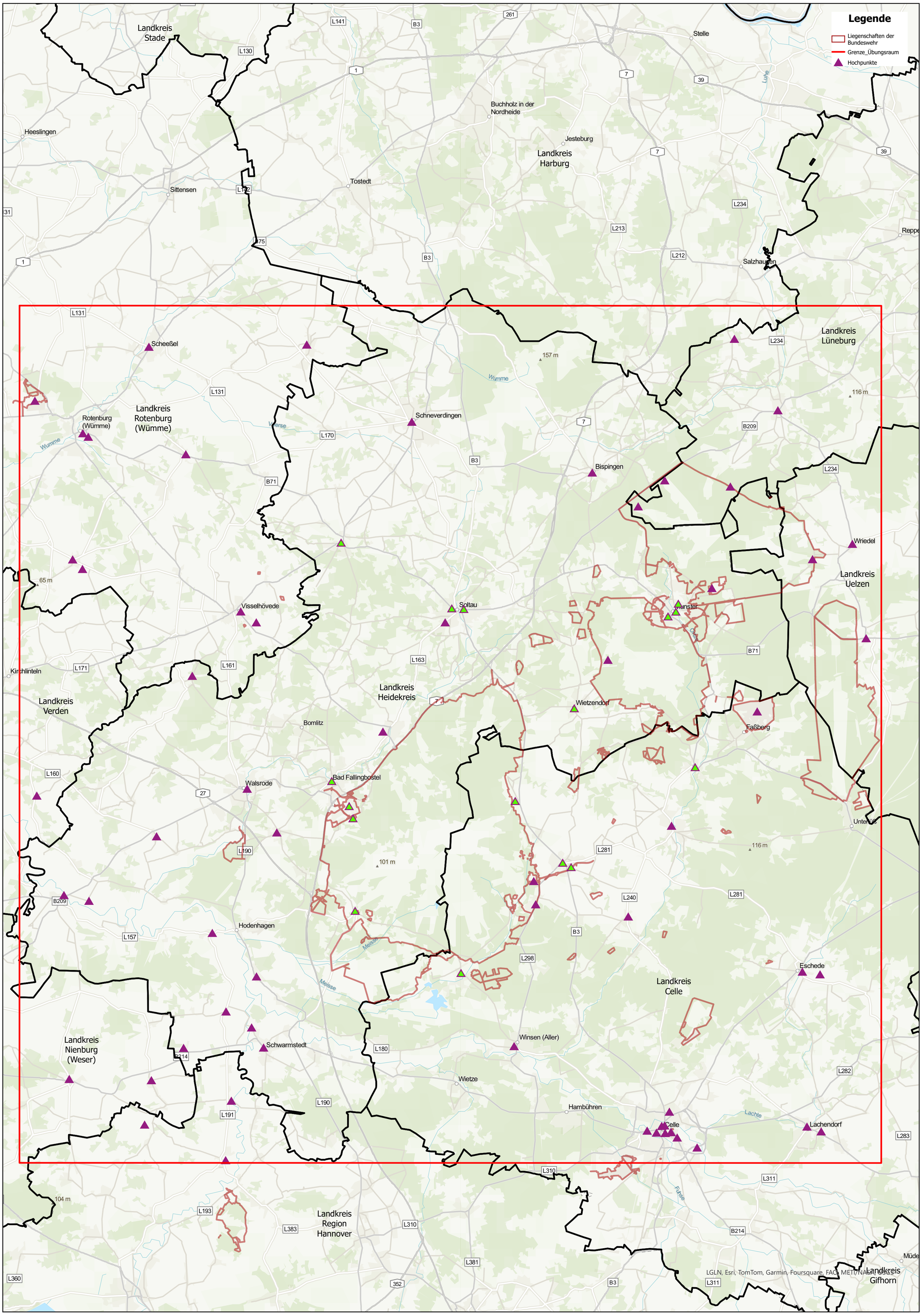
Stand: 21.11.2024