

Zeichenerklärung

- Bauwerk
(während der gesamten Bauarbeiten entspricht die Linienführung dem jetzigen Zustand)
- Umleitung 11 (von Süden nach Norden)
- Umleitung 12 (von West nach Ost)
- Umleitung 13 (von Ost nach West)
- Umleitung 14 (von Nord nach Süd)

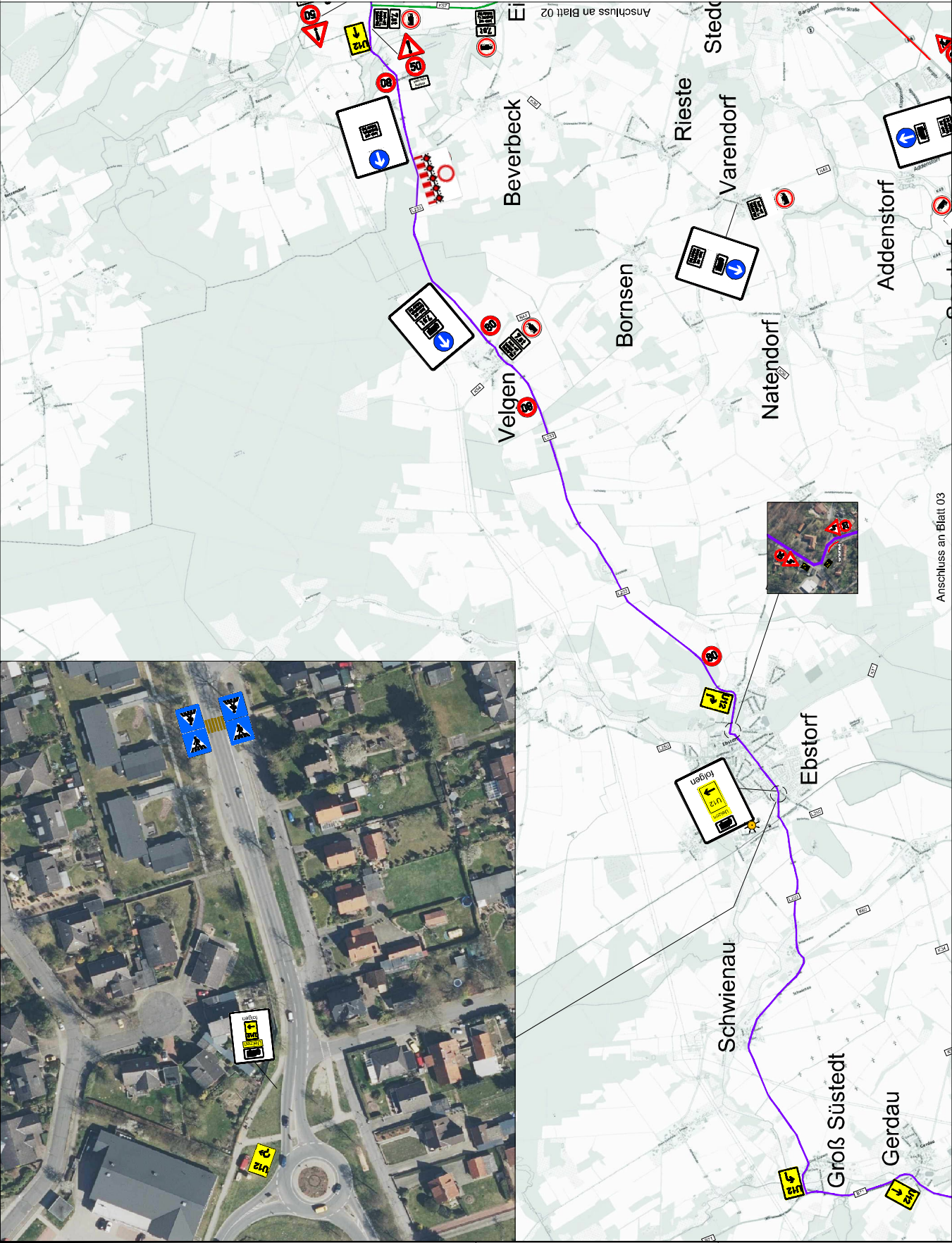

IPROCONSULT
 Ingenieurbüro
 Nicolausstr. 11
 22085 Hamburg
 Tel: +49 (0) 40 22 92 18-0
 Fax: +49 (0) 40 22 92 18-4
 www.iproconsult.de

Projekt: 2024_02
 bearbeitet: 03.06.2024 (Fallowohl)
 geschichtet: 03.06.2024 (Hansen)
 1:1000

Niedersächsische Landesbehörde
 für Straßenbau und Verkehr
 (NLS)

nachgeprüft:
 vom: 03.06.2024
 durch: [Signature]
 Datum: 03.06.2024

Dr.:	Dr.:	Dr.:	Dr.:
Dr.:	Dr.:	Dr.:	Dr.:
Dr.:	Dr.:	Dr.:	Dr.:
Dr.:	Dr.:	Dr.:	Dr.:

VORENTWURF
 Straßenbauverwaltung des Landes Niedersachsen
 Untereinigungsplan
 B 4 Jelmstorf - Bielenbüttel
 Fahrbahnerneuerung einschließlich
 Ummarkierung (2+1)
 Aufgestellt: [Datum]
 Geprüft und Genehmigt: [Datum]
 Lösung: [Datum]
 Verantwortlich: [Name]
 Verantwortlich für die Umsetzung: [Name]

